

UBICACION DEL PROYECTO  
COORDENADAS UTM ZONA 14 Q  
Coordenadas Este = 645481.00 m E. Coordenadas  
Norte = 1856648.00 m N. Elevación = 2,473.56 m  
COORDENADAS GEOGRAFICAS GRADOS DECIMALES  
Latitud= 16.788403° Longitud=-97.634884°

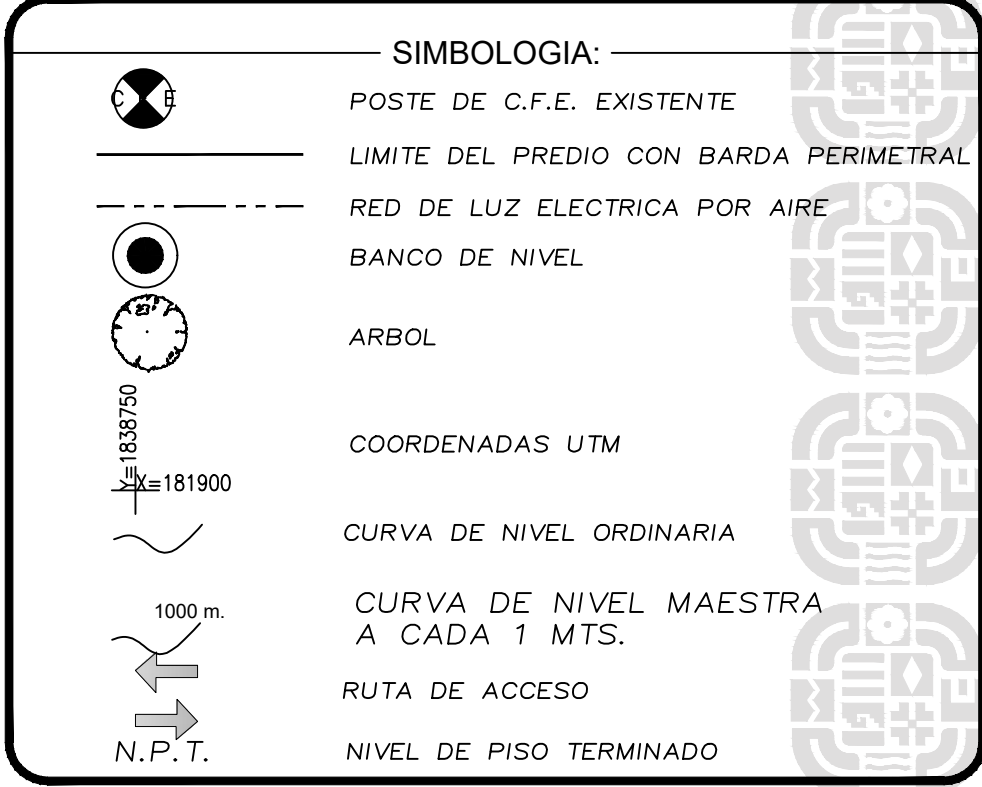
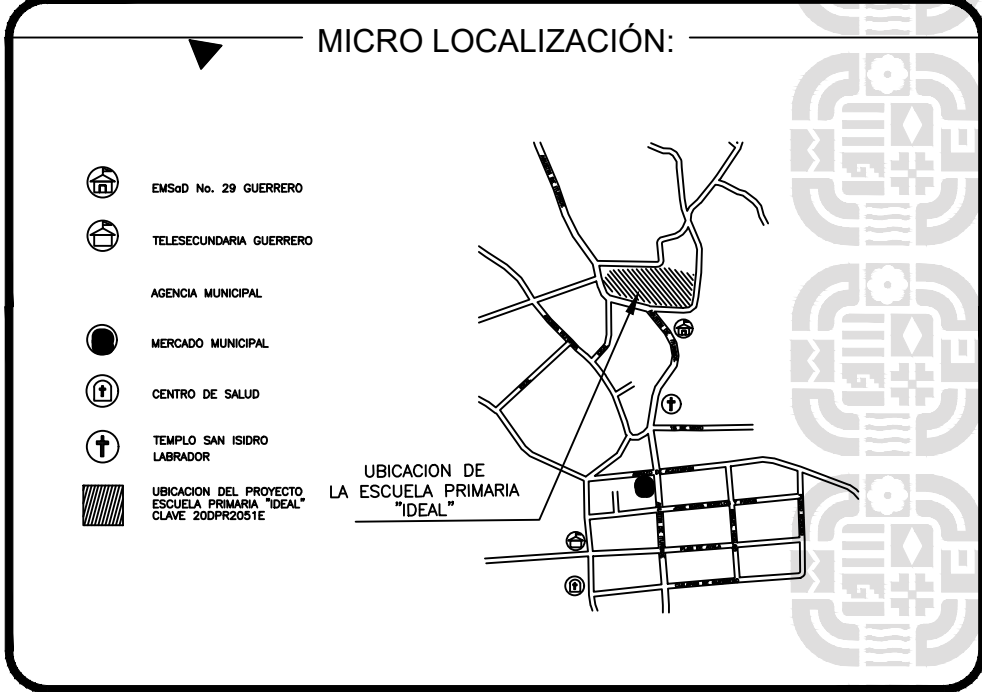

ING. SALOMÓN JARA CRUZ  
GOBERNADOR CONSTITUCIONAL DEL ESTADO DE OAXACA  
ARQ. CARLOS VICHIDO HERNANDEZ  
SECRETARIO DE INFRAESTRUCTURAS Y COMUNICACIONES  
ING. LUIS EDUARDO VELASCO LUNA  
SUB SECRETARIO DE OBRAS PUBLICAS

DIRECCIÓN DE ESTUDIOS Y PROYECTOS

ARQ. EDITH LOURDES CHINCOYA GARCIA  
DIRECTOR DE ESTUDIOS Y PROYECTOS

SELO DE APROBACIÓN  
DIRECCIÓN DE ESTUDIOS Y PROYECTOS

ARQ. LUIS ALBERTO GONZALEZ CRUZ  
JEFE DEL DEPARTAMENTO DE ESTUDIOS

NOMBRE DE LA OBRA:

CONSTRUCCIÓN DE TECHADO EN ÁREA DE IMPARTICIÓN DE EDUCACIÓN FÍSICA DE LA ESCUELA PRIMARIA "IDEAL", CON CLAVE 20DPR2051E DE LA LOCALIDAD DE GUERRERO, MUNICIPIO DE SANTA CRUZ ITUNDUJIA.

UBICACION:  
MUNICIPIO: SANTA CRUZ ITUNDUJIA  
DISTRITO: PUTLA  
LOCALIDAD: GUERRERO  
REGION: SIERRA SUR

DATOS DE TECNICO RESPONSABLE:

INSERTE DATO  
DIRECTOR RESPONSABLE DE OBRA  
A-0000

INSERTE DATO  
PROYECTISTA  
CED. PROF. 0000000

TIPO DE PLANO:  
PLANO DE CONJUNTO

FECHA:  
2025  
ESCALA:  
EL QUE SE INDICA  
ACOTACION:  
METROS

CLAVE DE PLANO:  
PL-TOP-01  
No. PLANO:  
2 de 11

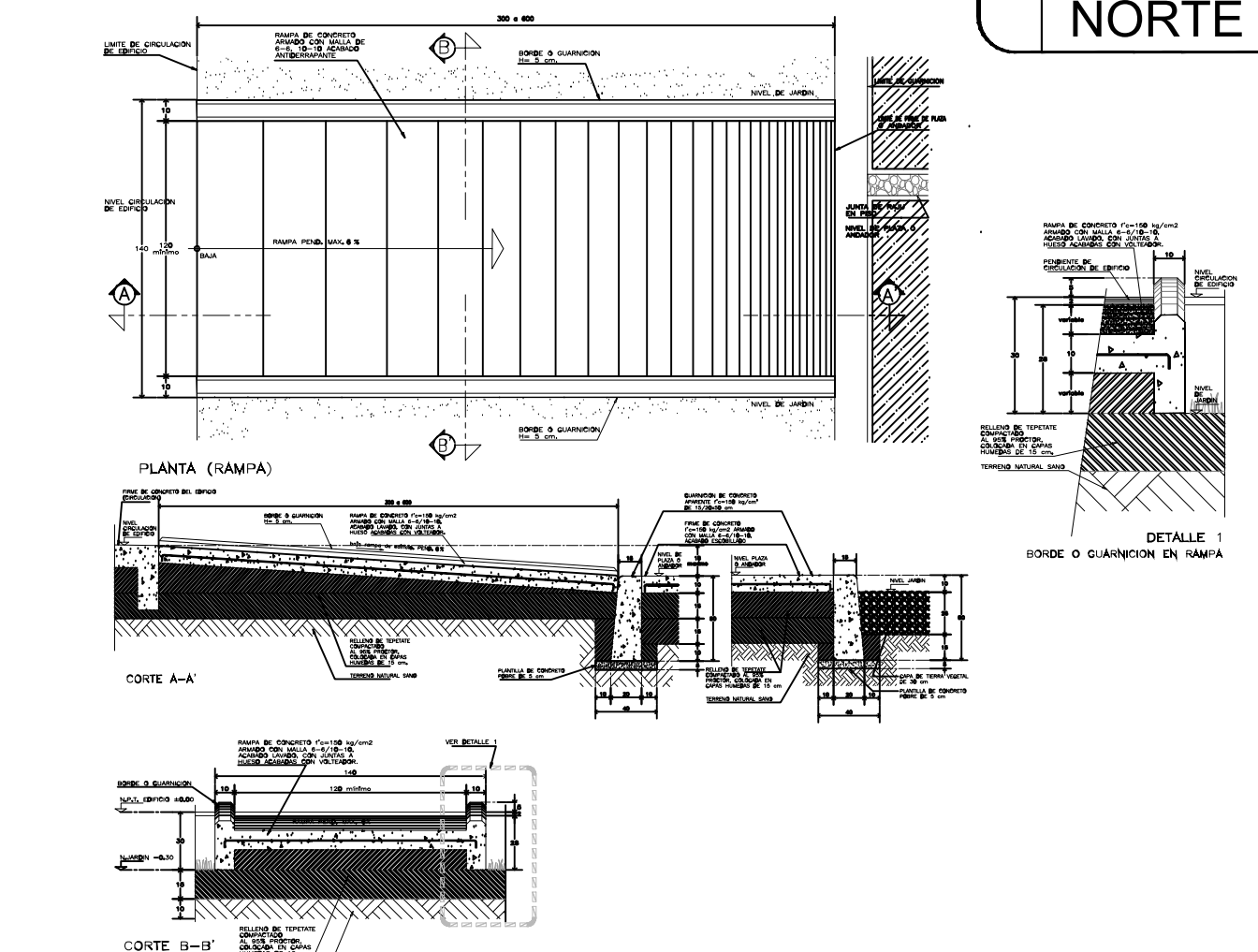
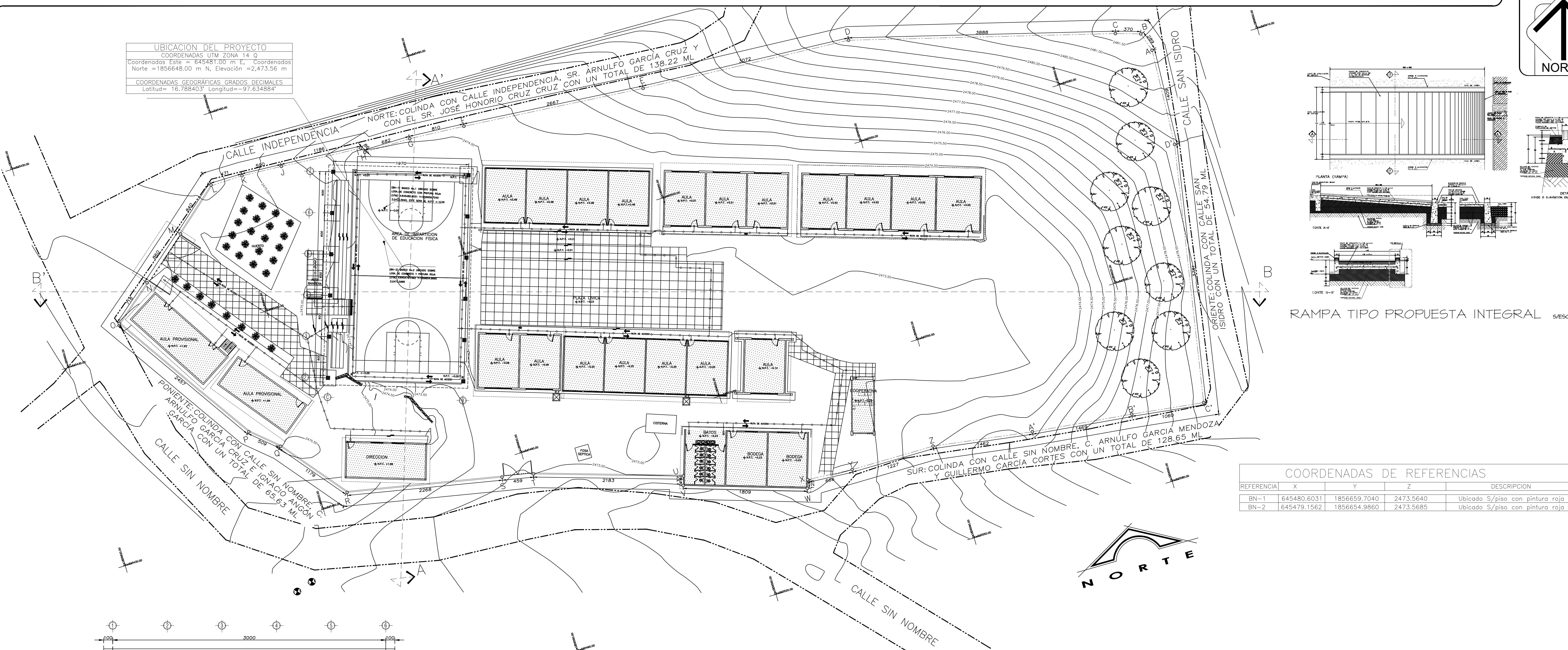

RAMPA TIPO PROPUESTA INTEGRAL S/ESC

COORDENADAS DE REFERENCIAS				
REFERENCIA	X	Y	Z	DESCRIPCION
BN-1	645480.6031	1856659.7040	2473.5640	Ubicado S/piso con pintura roja
BN-2	645479.1562	1856654.9860	2473.5685	Ubicado S/piso con pintura roja

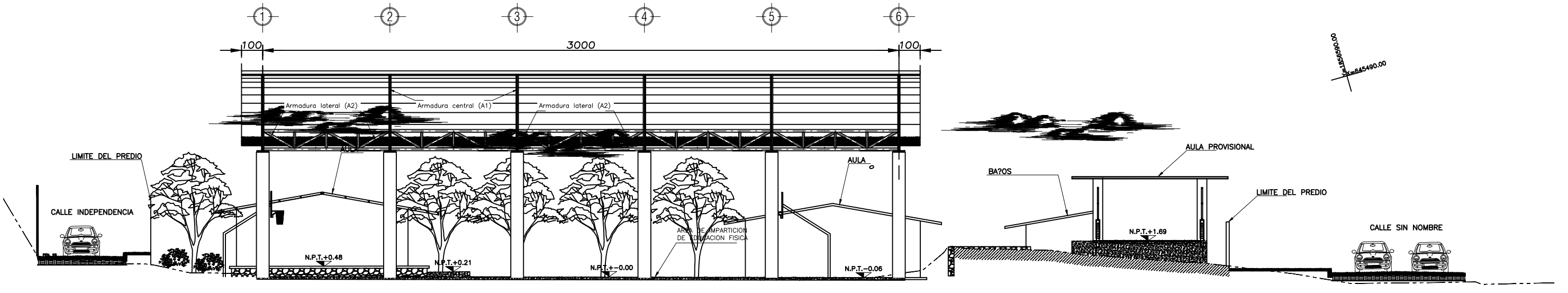

CORTE LONGITUDINAL A-A'  
ESC: 1:188

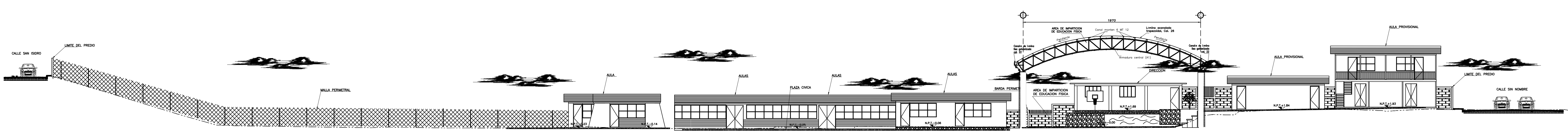

CORTE TRASVERSAL B-B'  
ESC: 1:188